Neubau Einfamilienhaus, Gebiet Schwarzhaar, 4665 Oftringen

N

Grundriss Erdgeschoss 1:100

17.09.2015 A

archiwork ag Alain Strässle Architekt FH Hauptgasse 11 4600 Olten Tel 062 212 20 00 www.archiwork.ch

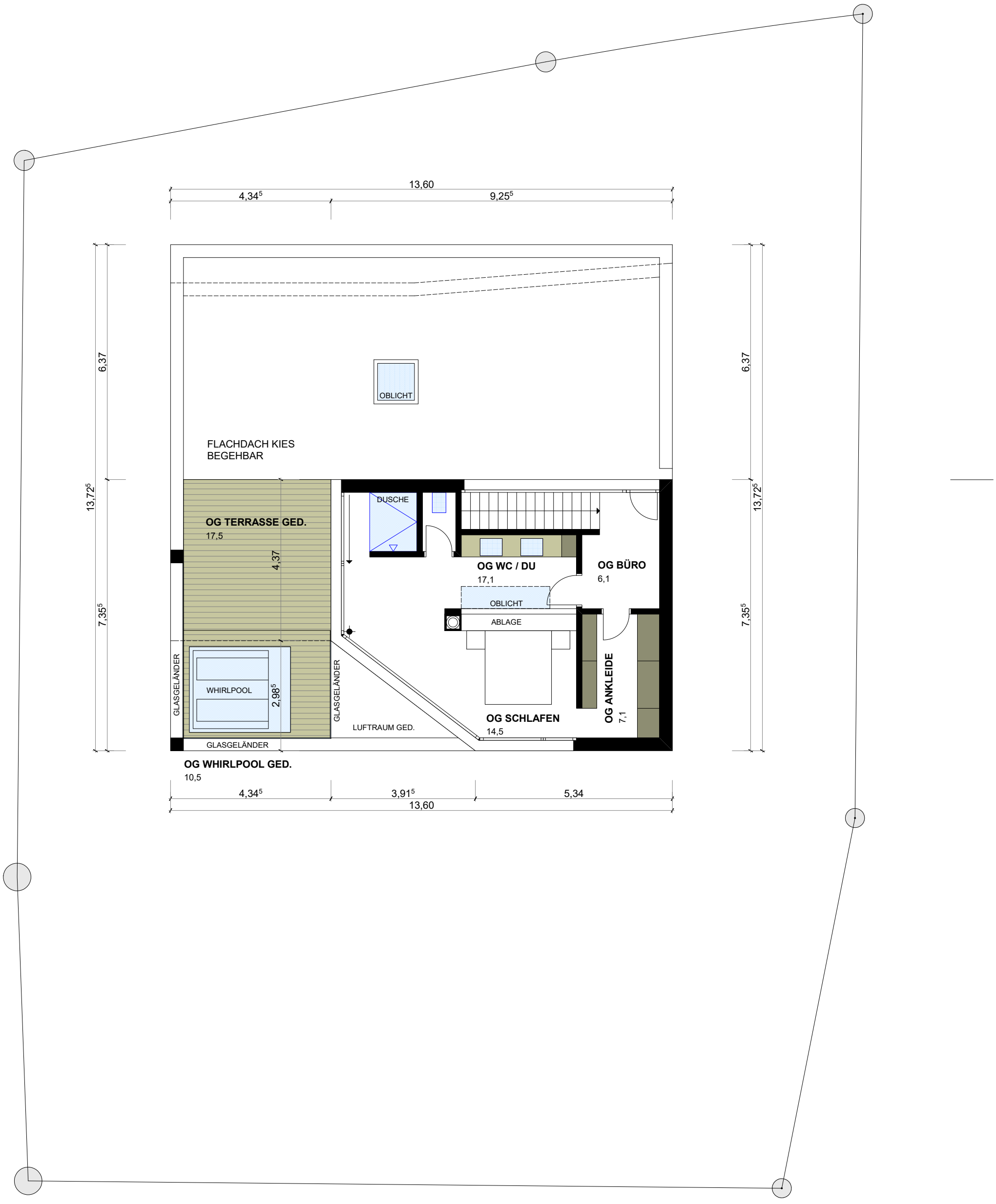

Neubau Einfamilienhaus, Gebiet Schwarzhaar, 4665 Oftringen

N

Grundriss Obergeschoss 1:100

17.09.2015 A

archiwork ag Alain Strässle Architekt FH Hauptgasse 11 4600 Olten Tel 062 212 20 00 www.archiwork.ch

Neubau Einfamilienhaus, Gebiet Schwarzhaar, 4665 Oftringen

N

Grundriss Untergeschoss 1:100

17.09.2015 A

archiwork ag Alain Strässle Architekt FH Hauptgasse 11 4600 Olten Tel 062 212 20 00 www.archiwork.ch